





Dra. María Luisa PIRAQUIVE

Una vida dedicada a ayudar

Fundadora y Presidenta de la Fundación Internacional María Luisa de Moreno, nació en el municipio de Chipatá, Santander, Colombia; Licenciada en Lingüística y Literatura con especialización en Gerencia Educativa, Magíster en Derecho Internacional, Derechos Humanos y Cooperación Internacional y Phd en Derecho Internacional; en reconocimiento a sus importantes y significativos aportes en beneficio de la humanidad, recibe el título Máster en Administración Educativa en Puerto Rico, título Doctor Honoris Causa Summa Cum Laude, título Honorífico de Doctor en Filosofía de la Educación Ph.D. otorgados por el Consejo Iberoamericano en Honor a la Calidad Educativa y título Doctor Honoris Causa otorgado por la Universidad YMCA en Ciudad de México.

Desde hace más de 45 años, ha resaltado con su labor, el derecho de todo ser humano a vivir dignamente, rescatando los valores como respuesta a la necesidad de contar con herramientas que mejoren la calidad de vida. Para el año 2000, crea la Fundación que lleva su nombre.

Misión

La Fundación Internacional María Luisa de Moreno es una entidad sin ánimo de lucro que ofrece a nivel mundial una mano amiga ayudando a los más necesitados, mediante el diseño de modelos de intervención social, buscando la transformación del ser humano, basados en una cultura de valores y principios, para el mejoramiento de las condiciones de vida de la población vulnerable.

Visión

La Fundación Internacional María Luisa de Moreno seguirá siendo una organización mundial, reconocida y posicionada por una gestión que continúa traspasando fronteras, fortaleciendo competencias y habilidades humanas, sociales, ocupacionales y productivas; generando confianza y credibilidad, sustentada en la corresponsabilidad, transparencia, efectividad y solidaridad.

LÍNEAS ESTRATÉGICAS • FIMLM

EDUCACIÓN

Ayúdanos a Educar

Proporcionar espacios y oportunidades para la educación digna y de calidad, fundamentados en el desarrollo humano y los valores, propendiendo por el progreso de las comunidades y las regiones



EMPRENDIMIENTO

Familias Productivas

Fortalecer las unidades económicas familiares a través de una formación integral para la vida y para el emprendimiento sostenible, estructuración de un Plan de Negocios que permita la generación sostenible de ingresos, la autonomía económica, la consolidación empresarial, mejorando sus condiciones de vida y las de su entorno



AYUDA HUMANITARIA

Ayúdanos a Ayudar

Ofrecer asistencia humanitaria con responsabilidad, trabajando con compromiso y activando conciencia de manera coherente para fortalecer valores en comunidades vulnerables



PROGRAMAS

- Construyendo Escuelas
- Mi Nueva Familia
- Convenios Educativos

- Despertar Humano
- Despertar Emprendedor
- Despertar Productivo
- Descubrir la capacidad una oportunidad

- Construyendo Viviendas
- Brigadas de Salud
- Jornadas de Apoyo



NUESTRA PRESENCIA

NACIONAL E INTERNACIONAL



32 DEPARTAMENTOS
EN COLOMBIA

11 PAÍSES
FUNDACIONES HOMÓLOGAS



CONTENIDO

LÍNEAS ESTRATÉGICAS:

◆ Ayúdanos a Educar	6
Construyendo Escuelas	7
Mi Nueva Familia	10
Convenios Educativos	22
◆ Ayúdanos a Ayudar	25
Brigadas de Salud	26
Jornadas de Apoyo	34
Construyendo Viviendas	57
◆ Familias Productivas	69
Despertar Humano	70
Despertar Emprendedor	73
Despertar Productivo	77
Descubrir la Capacidad, una Oportunidad	83
Punto de Información Bosa El Recreo	89
◆ RECONOCIMIENTOS	
◆ Reconocimientos Dra. María Luisa Piraquive	91
◆ INFORME FINANCIERO	
◆ Estados Financieros	96



LÍNEA ESTRATÉGICA AYÚDANOS A EDUCAR

Educación

Facilita condiciones y espacios dignos como entornos educativos de valor para el desarrollo humano a través de innovación social, generando oportunidades a la población vulnerable para acceder a programas de estudio facilitando su permanencia educativa y mejorar su calidad de vida.

Fortaleciendo los valores, virtudes y buenas prácticas a través de encuentros experienciales significativos, encaminados a desarrollar competencias y conocimientos que permitan establecer un liderazgo en su entorno inmediato, familiar, comunitario y laboral.



**POBLACIÓN
BENEFICIADA**
2.016



**A Y U D A S
ENTREGADAS**
107.073

ACTIVIDADES

10 Proyectos
MI Nueva Familia

2 Proyectos
Formación musical con valores

1 Colegio
Construido

11 Convenios
Convenios Educativos



PROGRAMA CONSTRUYENDO ESCUELAS

Proyectos diseñados bajo el concepto Escuelas MAS: Modular, Ambiental, Sostenible, desarrollado por la Dra. María Luisa. Proyectos incluyentes que buscan aportar algo MÁS que una infraestructura escolar, contribuyendo a la edificación de valores y virtudes en comunidad con un enfoque en desarrollo humano en el que se promueve el fortalecimiento de competencias y habilidades en el ser.

POBLACIÓN OBJETIVO



Niñez



Docentes



Directivas



Padres de familia

De comunidades educativas ubicadas en sectores rurales vulnerables de entidades territoriales.

MODELO, TIPO DE ATENCIÓN, BENEFICIOS

Escuelas diseñadas bajo el concepto MAS (Modular, Ambiental, Sostenible, Modular), modelos versátiles flexibles que responden a la necesidad de cada región. Ambientales incentivando el uso de tecnologías limpias, energía, y agua. Sostenibles generando el empoderamiento de la comunidad en el adecuado uso y cuidado de las instalaciones, desarrollo de actividades y prácticas que conserven los recursos naturales. Aportando a las comunidades herramientas de desarrollo humano para el empoderamiento comunitario en torno a espacios educativos dignos e incluyentes trabajando así por elevar los niveles de calidad de vida de la comunidad beneficiada.



PARTICIPANTES

El programa Construyendo Escuelas ha beneficiado diferentes instituciones educativas gracias al apoyo de diferentes aliados, como empresas, personas naturales, administraciones Municipales, y comunidades educativas, consolidando así a la Fundación Internacional María Luisa de Moreno como una Institución articuladora de esfuerzos.

PROYECTOS Y CIFRAS 2019

INSTITUCIÓN EDUCATIVA TIERRA NEGRA SEDE MIRABUENOS



LUGAR DE EJECUCIÓN

Chipatá
Santander



1 COLEGIO CON CAPACIDAD PARA

240
NIÑOS



POBLACIÓN BENEFICIADA

170



AYUDAS ENTREGADAS

ESPACIOS CONSTRUIDOS

8 aulas - 1 laboratorio de química y biología - 1 sala de informática - 1 sala de profesores - 1 comedor - 1 cocina - 2 baños para docentes - 4 baterías de baños - 2 baterías de baños para personas con movilidad reducida - 1 huerta - 1 parque para niños de primaria - 1 parque para niños de grado cero - 1 rampa de acceso para personas con movilidad reducida - 1 bodega y 2 cuartos de aseo, elementos de dotación en cada espacio del colegio, desarrollo humano en el que se promueve el fortalecimiento de competencias y habilidades en el ser.



AYUDAS POR ESPACIO **28**



AYUDAS EN TOTAL **382**

ALIADOS



Personas Naturales



Personas Jurídicas

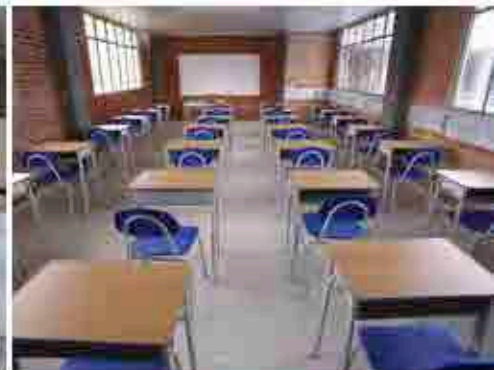
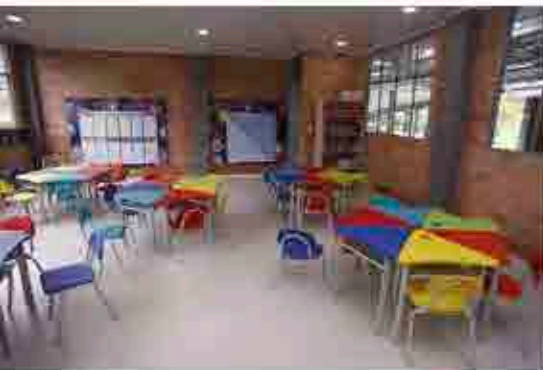



LOGROS



Articulación con entidades territoriales en beneficio de la población estudiantil.



Articulación y trabajo en equipo con las entidades públicas y organizaciones y comunidades beneficiadas en pro del fortalecimiento de la autogestión.



Mejoramiento del ambiente escolar, gracias a las obras de mantenimiento en infraestructura escolar que se ejecutaron y la dotación.





PROGRAMA MI NUEVA FAMILIA

Programa de patrocinio educativo que dispone condiciones para la permanencia en el ciclo escolar de niños y jóvenes que no cuentan con los mínimos indispensables para culminar su educación básica. Contribuimos con la reducción de la deserción escolar, asegurando un proceso de formación en valores que propicia una profunda identidad cultural, fortalece la inteligencia emocional y social de la comunidad.

POBLACIÓN OBJETIVO



Atendemos
Niños y Niñas



Atendemos
Jóvenes

En educación básica de Instituciones Educativas públicas, que han sido beneficiadas con el programa Construyendo Escuelas

Los niños y niñas que atiende Mi Nueva Familia se ven expuestos a diferentes problemáticas sociales, que puede obligarlos a abandonar las aulas de clase por situaciones como: la violencia escolar, la maternidad o la paternidad a temprana edad, el conflicto armado; los bajos ingresos familiares que dan lugar a que niños y

niñas empiecen a trabajar, la desnutrición infantil y la falta de motivación o interés por el estudio, sumado a la insuficiente infraestructura educativa existente en las zonas rurales del país, lo que deja a muchos sin oportunidades de formarse, dando continuidad al círculo de la pobreza.

MODELO, TIPO DE ATENCIÓN, BENEFICIOS

El programa se preocupa por aportar al proceso educativo de los estudiantes, pero también a su formación como ciudadanos de bien, por tal razón se interviene directamente a los niños, sus familias y docentes a través de una estrategia denominada Desarrollo Humano y Valores que fortalece aspectos valiosos e importantes de los seres humanos como lo son: el autoestima, la didáctica, las habilidades sociales, los valores y las virtudes, a través de actividades lúdico-pedagógicas que constituyen experiencias significativas de reflexión y enseñanzas en toda la comunidad educativa.

CADA BENEFICIARIO RECIBE:

Dotación Escolar

- Entrega de uniformes y calzado (diario y deportivo)
- Kit escolar
- Jornada de prevención y promoción de la salud
- Refrigerios o desayunos diarios

COMPONENTE DEL PATROCINIO EDUCATIVO

- Dotación Escolar: kits escolares y uniformes de uso diario y deportivo.
- Nutrición: desayuno y/o refrigerios durante el horario escolar.
- Jornadas de promoción y prevención de la salud: atenciones integrales de diagnóstico médico, (medicina general, nutrición, odontología, fonoaudiología, higiene oral entre otras).
- Calidad Educativa: fortalecimiento de las estrategias de enseñanza y aprendizaje, capacitación en desarrollo humano y valores para docentes, padres de familia y estudiantes.



**PARTICIPANTES
PATROCINADORES**

TOTAL 542



**Personas
Naturales**

**TOTAL
534**



**Personas
Jurídicas**

**TOTAL
8**

PROYECTOS Y CIFRAS 2019

CENTRO ETNOEDUCATIVO TAMA PÁEZ LA GABRIELA



LUGAR DE EJECUCIÓN

La Gabriela - Huila

Desarrollo Humano y Valores: 8 encuentros experienciales



POBLACIÓN BENEFICIADA

Niños	13
Padres	10
Docentes	3



A Y U D A S ENTREGADAS

2.514



LA GABRIELA - HUILA



INSTITUCIÓN EDUCATIVA MIXTA
MARÍA LUISA DE MORENO
SEDE VILLA LUZ



LUGAR DE
EJECUCIÓN

Villa Luz - Caquetá



POBLACIÓN
BENEFICIADA

Niños	46
Padres	60
Docentes	4



A Y U D A S
ENTREGADAS

2.878

Desarrollo Humano y Valores: 9 encuentros experienciales



VILLA LUZ - CAQUETÁ



INSTITUCIÓN EDUCATIVA JUAN HURTADO

www.fundacio



**LUGAR DE
ESTADACIÓN**

Belén de Umbría
Risaralda



**POBLACIÓN
BENEFICIADA**

Niños	94
Padres	86
Docentes	4



**A Y U D A S
ENTREGADAS**

21.499

Desarrollo Humano y Valores: 9 encuentros experiencias



BELEN DE UMBRIA - RISARALDA



INSTITUCIÓN EDUCATIVA INDÍGENA MISAK MISAK ALÁ KUSREIKNUK



**LUGAR DE
SELECCIÓN**

Morales
Cauca



**POBLACIÓN
BENEFICIADA**

Niños	170
Padres	20
Docentes	7



**AYUDAS
ENTREGADAS**

31.396

Desarrollo Humano y Valores: 9 encuentros experienciales

MORALES - CAUCA



INSTITUCIÓN EDUCATIVA SUER DE NAVAS



LUGAR DE
EJECUCIÓN

Anserma - Caldas



POBLACIÓN
BENEFICIADA

Niños	9
Padres	0
Docentes	2



A Y U D A S
ENTREGADAS

45

ANSERMA - CALDAS



CENTRO ETNOEDUCATIVO #14 SEDE PULITCHAMANA



LUGAR DE EDUCACIÓN

Riohacha - La Guajira



POBLACIÓN BENEFICIADA

Niños	200
Padres	20
Docentes	10



A Y U D A S ENTREGADAS

37.196



RIOHACHA - LA GUAJIRA



INSTITUCIÓN EDUCATIVA PUERTO CESAR SEDE PUERTO BELLO



LUGAR DE EDUCACION

Turbo - Antioquia



POBLACION BENEFICIADA

Niños	31
Padres	15
Docentes	2



A Y U D A S ENTREGADAS

6.366

Desarrollo Humano y Valores: 8 encuentros experienciales



TURBO - ANTIOQUIA



COLEGIO LOS CARDONALES



LUGAR DE EJECUCIÓN

Santa Marta
Magdalena



POBLACIÓN BENEFICIADA

Niños	120
Padres	0
Docentes	4



A Y U D A S ENTREGADAS

600

SANTA MARTA - MAGDALENA



INSTITUCIÓN EDUCATIVA RURAL MIXTA MARIA LUISA DE MORENO 14 SEDES



LUGAR DE EJECUCIÓN

Caquetá



POBLACIÓN BENEFICIADA

Niños 432



A Y U D A S ENTREGADAS

864

CAQUETÁ



DOREMI VALORES

Desarrollo Humano y Valores: Encuentro experiencial



LUGAR DE EJECUCIÓN

Santa Marta Magdalena



POBLACIÓN BENEFICIADA

Niños | 28
Padres | 50



A Y U D A S ENTREGADAS

1.378

SANTA MARTA - MAGDALENA



DOREMI VALORES

Desarrollo Humano y Valores: Encuentro experiencial



LUGAR DE EJECUCIÓN

Bogotá



POBLACIÓN BENEFICIADA

Niños | 34
Padres | 30



A Y U D A S ENTREGADAS

1.796

BOGOTÁ D.C.



INSTITUCIÓN EDUCATIVA TIERRA NEGRA SEDE MIRABUENOS

**LUGAR DE
EJECUCIÓN**
Chipatá
Santander

**POBLACIÓN
BENEFICIADA**
Niños: 74
Padres: 100

**AYUDAS
ENTREGADAS**
148

CHIPATÁ - SANTANDER



LOGROS



El desarrollo de los encuentros experienciales bajo el esquema de Desarrollo Humano y Valores, ha logrado que desarrollen actitudes y comportamientos virtuosos que posibilitan una mejor convivencia y sana.



La participación activa de los padres de familia y de los docentes.



Han mejorado las condiciones de salud de los estudiantes y disminuido la deserción escolar.

RETOS



Dotación escolar continuarán en las escuelas de Anserma, La Gabriela, Turbo, Belén de Umbra, Villa Luz (14 sedes Villa Luz), Cardonales, Morales, Pulitchamana y Chipatá



Nutrición continuarán en las escuelas de La Gabriela, Belén de Umbra, Morales, Pulitchamana, Turbo y se incluirá a Cardonales como beneficiario. En el año 2019 los refrigerios se entregarán en raciones industrializadas.



Encuentros experienciales: se fortalecerá la práctica de valores y desarrollo humano de acuerdo al objetivo social - fase del proyecto programado en cada escuela.



Jornadas de prevención y promoción de la salud: se desarrollará una vez al año en todas las escuelas.



PROGRAMA CONVENIOS EDUCATIVOS

Gestionamos oportunidades de formación académica para niños, jóvenes y adultos que no tienen recursos suficientes para costear sus estudios.

POBLACIÓN OBJETIVO



Niñez

En educación básica de Instituciones Educativas públicas, que han sido beneficiadas con el programa Construyendo Escuelas.



Mujeres y hombres

Nuestro compromiso es la transformación del ser, por ello la educación es un componente fundamental en la vida de todo ser humano, por esta razón desde el Programa Convenios Educativos, gestionamos descuentos educativos para que niños, niñas, jóvenes y adultos de diferentes regiones de nuestro país, que por motivos sociales o económicos no han accedido a la educación, puedan estudiar, contribuyendo de esta manera al mejoramiento de la calidad de vida de las familias colombianas, aportando profesionales y ciudadanos de bien.

MODELO, TIPO DE ATENCIÓN, BENEFICIOS

Fomentamos el acceso a la oferta educativa a nivel nacional e internacional, a través de convenios de cooperación con instituciones educativas, logrando descuentos para los estudiantes en el proceso de inscripción y matrícula, directamente con estas organizaciones en los diferentes niveles educativos como son: primaria y bachillerato, carreras técnicas, tecnológicas, profesionales, estudios de posgrado y educación continua.

PARTICIPANTES

- Escuela Europea de Dirección y Empresa, EUDE, España
- Colegio Campestre Principado de Mónaco, Tenjo (Cundinamarca)
- Corporación Internacional para el Desarrollo Educativo CIDE, Bogotá
- Instituto Europeo Campus Stellae, España
- Instituto de Formación para el Trabajo y el Desarrollo Humano CETECOS, Santa Marta (Magdalena)
- Fundación Universitaria Monserrate, Bogotá
- Institución Universitaria Latina UNILATINA, Bogotá
- Corporación Universitaria Taller 5 Centro de Diseño, Bogotá
- Corporación Universitaria del Meta, UNIMETA
- Universidad EAN
- Fundación Cakike







PROYECTOS Y CIFRAS • 2019

NOMBRE DEL PROYECTO	LUGAR DE EJECUCIÓN	PERSONAS BENEFICIADAS	AYUDAS ENTREGADAS
CORPORACIÓN INTERNACIONAL PARA EL DESARROLLO EDUCATIVO, CIDE	Bogotá D.C.	4	Descuentos hasta del 50% en educación técnica, tecnológica y profesional. Formación presencial y virtual.
INSTITUCIÓN DE FORMACIÓN PARA EL TRABAJO Y EL DESARROLLO HUMANO, CETECOS	Santa Marta Magdalena	26	Descuentos hasta del 50% en educación técnica laboral en modalidad presencial.
INSTITUTO EUROPEO CAMPUS STELLAE	Santiago de Compostela España	12	Descuentos del 60% en máster Título propio en modalidad virtual.
COLEGIO CAMPESTRE PRINCIPADO DE MÓNACO	Tenjo Cundinamarca	40	Descuentos del 50% en primaria y bachillerato convencional.
INSTITUCIÓN UNIVERSITARIA LATINA, UNILATINA	Bogotá D.C.	15	Descuentos del 25% y 50% de descuentos en carreras profesionales por cursos ropedéuticos.
FUNDACIÓN UNIVERSITARIA MONSERRATE	Bogotá D.C.	9	Descuentos hasta del 40% en licenciaturas, carreras profesionales y de posgrado en modalidad presencial.

NOMBRE DEL PROYECTO	LUGAR DE EJECUCIÓN	PERSONAS BENEFICIADAS	AYUDAS ENTREGADAS
CORPORACIÓN UNIVERSITARIA TALLER 5	Bogotá D.C	2	Descuentos del 25% en programas técnico profesional y profesionales en modalidad presencial.
UNIVERSIDAD EAN	Bogotá D.C	13	Descuentos hasta del 15% en pregrados, posgrados y educación continua en modalidad presencial y virtual.
CORPORACIÓN UNIVERSITARIA DEL META, UNIMETA	Villavicencio, Meta	7	Descuentos del 50% en siete (7) programas profesionales en modalidad presencial.
INSTITUCIÓN TECNOLÓGICA FITEC	Bucaramanga Santander	2	Descuentos del 20%, 25% y 10% en dieciséis programas académicos virtuales que aplican a nivel nacional.
FUNDACIÓN CAKIKE	Bogotá D.C.	38	Programa Vacacional.



LOGROS

-  Convenios con instituciones educativas en diferentes niveles académicos del territorio nacional.
-  Crecimiento académico y profesional de los beneficiarios de cada convenio.
-  Vinculación de los beneficiarios a entornos laborales que les permite tener ingresos que mejoran su calidad de vida y la de sus familias.
-  Convenios de formación virtual que fortalecen el uso de las tecnologías de la información.

POBLACIÓN BENEFICIADA
168
ESTUDIANTES



LÍNEA ESTRATÉGICA AYÚDANOS A AYUDAR

Ayuda Humanitaria

La Línea Estratégica Ayúdanos a Ayudar activa la conciencia solidaria ofreciendo ayuda humanitaria con responsabilidad, trabajando con compromiso de manera coherente para fortalecer valores en las comunidades

vulnerables a lo largo y ancho del territorio nacional. Se manejan tres programas: Brigadas de Salud por Colombia, Construyendo Viviendas y Jornadas de Apoyo.



**POBLACIÓN
BENEFICIADA**
116.741



**AYUDAS
ENTREGADAS**
265.817

ACTIVIDADES

15 Brigadas de Salud

10 Viviendas



**POBLACIÓN
BENEFICIADA**
Jornadas de Apoyo
114.276



**AYUDAS
ENTREGADAS**
Jornadas de Apoyo
244.125

ACTIVIDADES

441 Jornadas de Apoyo



PROGRAMA BRIGADAS DE SALUD

POBLACIÓN OBJETIVO

Población de comunidades vulnerables compuestas por:

Dentro de esta población:



Niños y niñas



Adultos y Personas mayores



Personas con discapacidad

Indígenas, afro-descendientes, raizales, víctimas de conflicto armado y población desplazada.



zonas rurales, urbanas, riberas de los ríos, zonas fronterizas, veredas muy apartadas del casco urbano, asentamientos irregulares.

MODELO, TIPO DE ATENCIÓN, BENEFICIOS

Este programa se desarrolla en cuatro fases:

Planeación: Diagnóstico Social y Validación.

Pre operativa: Reconocimiento y validación del lugar, mesas de trabajo, entrenamiento al equipo médico y logístico y caracterización de la población. **Ejecución:** Traslado de los equipos biomédicos y talento humano para el desarrollo de la Brigada. **Cierre y Evaluación:** Informes, reporte de los análisis y retroalimentación.

Mediante la coordinación de jornadas de salud, se conforman redes de apoyo y se articula con entidades públicas y privadas para brindar atenciones en salud integrando las

Instituciones prestadores de este servicio para el aprovechamiento del servicio de la población menos favorecida, incluyendo los programas de salud pública y la oferta institucional.

Intervenimos de manera integral a las comunidades ofreciendo no solo las atenciones en salud con calidad, sino que también se hace un trabajo de sensibilización a las comunidades de manera participativa, resaltando la importancia de los valores como modelo de vida. Seguidamente se caracteriza la población para determinar las necesidades de acuerdo al perfil epidemiológico y así determinar las atenciones en salud y las demás ayudas.



PARTICIPANTES

Las brigadas de salud que la Línea Ayúdanos a Ayudar realizó, tuvo la participación de las siguientes Instituciones

1. Ministerio de Salud y Protección Social
2. Centro Regulador de Urgencias y Emergencias
3. Gobernación de Cundinamarca
4. Alcaldía de Manizales
5. Alcaldía de Arbeláez
6. Alcaldía de Cota
7. Alcaldía de Cucunubá
8. Alcaldía de Caparrapi
9. Secretarías de Salud Municipales y departamentales
10. Secretarías de Desarrollo Sociales municipales y departamentales
11. Secretarías de Gobierno municipales y departamentales
12. Policía Nacional
13. Ejército Nacional
14. Empresas Sociales del Estado municipales y departamentales
15. Defensa Civil
16. Comisarías Municipales de Familia
17. Policía de Infancia y Adolescencia



PROYECTOS Y CIFRAS 2019

BRIGADA DE SALUD CONVENIO GOBERNACIÓN DE CUNDINAMARCA



LUGAR DE EJECUCIÓN

ARBELÁEZ



POBLACIÓN BENEFICIADA

551



A Y U D A S ENTREGADAS

2.255

Atenciones en salud divididas en:

Medicina General • Tele - Consulta por Medicina interna, Cardiología, Neurología, Neumología, Pediatría • Nefrología • Oncología • Ginecología y Obstetricia • Citologías • Quiropraxia • Fisioterapia • Optometría • Fonoaudiología • Toma y procesamiento de exámenes de laboratorio • Odontología periodoncia y exodoncia simple • Imagenología • Nutrición • Enfermería • Toma de electrocardiogramas.



DONACIONES

1.150

Donaciones divididas en:

Entrega de gafas
Prótesis dentales
Medicamentos entregados
Refrigerios
Kits higiene oral





**LUGAR DE
EJECUCIÓN
COTA**



**POBLACIÓN
BENEFICIADA
505**



**A Y U D A S
ENTREGADAS
2.653**



**DONACIONES
1.293**

Atenciones en salud divididas en:

Medicina General • Medicina interna • Nefrología • Oncología • Ginecología y Obstetricia • Citologías • Neuropediatría • Neurología • Quiropraxia • Fisioterapia • Optometría • Oftalmología • Fonoaudiología • Toma y procesamiento de exámenes de laboratorio • Odontología periodoncia y exodoncia simple • Higiene Oral • Psicología • Genética Humana • Tele - Consulta Cardiología • Nutrición • Enfermería • Toma de electrocardiogramas.

Donaciones divididas en:

Entrega de gafas.
Prótesis dentales.
Entrega de medicamentos.
Refrigerios.
Juguetes.
Kit higiene oral.
Entrega de ortesis.





**LUGAR DE
EJECUCIÓN**

CUCUNUBÁ



**POBLACIÓN
BENEFICIADA**

526



**A Y U D A S
ENTREGADAS**

2.215



**DONACIONES
1.303**

Atenciones en salud divididas en:

Medicina General • Medicina Interna •
Nefrología • Oncología • Ginecología y
Obstetricia • Citologías • Quiropraxia •
Fisioterapia • Optometría •
Fonoaudiología • Toma y
procesamiento de exámenes de
laboratorio • Odontología periodoncia
y exodoncia simple • Higiene Oral •
Psicología • Genética Humana • Tele -
Consulta Cardiología, Neurología,
pediatría • Enfermería • Toma de
electrocardiogramas.

Donaciones divididas en:

Entrega de gafas
Prótesis dentales
Entrega de medicamentos
Refrigerios
Juguetes
Kit higiene oral





**LUGAR DE
EJECUCIÓN**

CAPARRAPÍ
VEREDA SAN CARLOS



**POBLACIÓN
BENEFICIADA**

469



**A Y U D A S
ENTREGADAS**

2.506

Atenciones en salud divididas en:

Medicina General • Medicina Interna • Nefrología • Ginecología y Obstetricia • Citologías • Quiropraxia • Fisioterapia • Optometría • Fonoaudiología • Toma y procesamiento de exámenes de laboratorio • Odontología periodoncia y exodoncia simple • Higiene Oral • Psicología • Genética Humana • Tele-Consulta Cardiología, Oncología, Neurología • Nutrición • Enfermería • Toma de electrocardiogramas.



DONACIONES
1.277

Donaciones divididas en:

Entrega de gafas
Prótesis dentales
Entrega de ortesis
Entrega de medicamentos
Refrigerios
Juguetes - Kit higiene oral.



BRIGADA DE SALUD CONVENIO GOBERNACIÓN DE CUNDINAMARCA



SECGOBIERNO
SECRETARÍA DE GOBIERNO



LUGAR DE
EJECUCIÓN

CAPARRAPÍ
CASCO URBANO



POBLACIÓN
BENEFICIADA

466



A Y U D A S
ENTREGADAS

1.826



DONACIONES

1.232

Atenciones en salud divididas en:

Medicina General • Medicina Interna •
Ginecología • Citología • Nutrición •
Quiropráctica • Fisioterapia •
Optometría • Fonoaudiología •
Psicología Clínica • Laboratorio Clínico •
Odontología • Laboratorio Dental •
Higiene Oral • Enfermería • Toma de
Electrocardiogramas.

Donaciones divididas en:

Entrega de gafas
Prótesis dentales
Entrega de medicamentos
Refrigerios
Juguetes - Kit higiene oral.

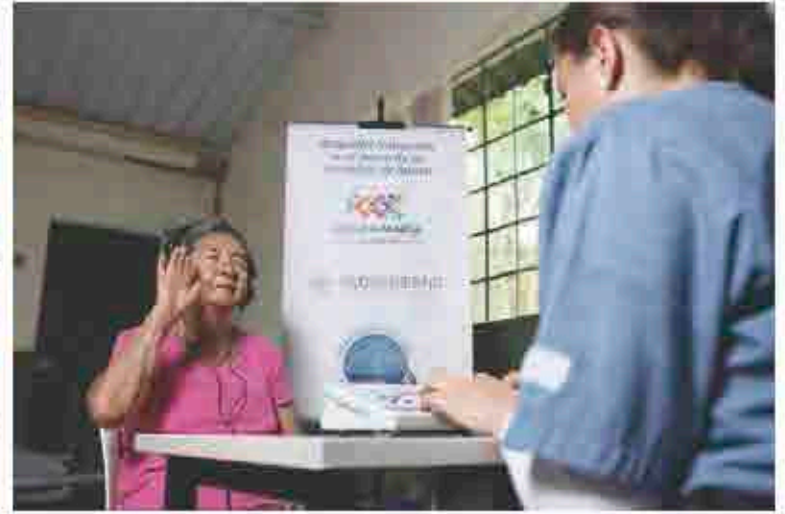

BRIGADA DE SALUD DÍA DE LA FAMILIA FUNDACIÓN INTERNACIONAL MARÍA LUISA DE MORENO



LUGAR DE
EJECUCIÓN
BOGOTÁ



POBLACIÓN
BENEFICIADA
141



AYUDAS
ENTREGADAS
401

Atenciones en salud divididas en:

Medicina General • Medicina Interna •
Cardiología • Oncología • Salud
Ocupacional • Radiología • Quiropraxia
• Fisioterapia • Ginecología y
Obstetricia • Dermatología • Citología •
Odontología • Fonoaudiología •
Estética • Oftalmología • Optometría •
Enfermería • Toma y procesamiento de
exámenes de laboratorio • Nutrición •
Psicología.



LOGROS



Se promovió una cultura de valores en el marco del fortalecimiento de la convivencia ciudadana con la estrategia de Brigadas de Salud en los municipios priorizados de Cundinamarca.



Se articularon instituciones públicas y organizaciones civiles y comunitarias, en pro de la atención en salud y sensibilización en valores, manteniendo la alianza con la Gobernación de Cundinamarca durante el cuatrenio.



La participación en la Mesa Técnica propuesta por el Ministro de Salud para el ajuste de la norma 2003 de mayo 24 de 2014 y el diseño de la 3100 del 25 de nov de 2019.



Se fortaleció el grupo de voluntariado con especialistas de la salud, integrando nuevas especialidades como: hepatología, oncología, imagenología y examen de espirometría.



Se implementó documento "Formato de Promoción y Prevención de Mi Nueva Familia" para la intervención en crecimiento y desarrollo.



Participación en la mesa de trabajo para la creación de la Política Pública de Humanización de la Atención en Salud, propuesta por el Ministro de salud saliente Dr. Juan Pablo Restrepo.



Se fortalecieron relaciones con la cancillería en frontera Colombo Panameña.



Conformación de equipo técnico y científico en diferentes disciplinas para el avance en el desarrollo de un programa de promoción y prevención que aporta a la salud pública, con proyección nacional.

RETOS



Habilitarnos ante Secretaría de Salud como Entidad Prestadora de Servicios de Salud con la naturaleza de entidad privada sin ánimo de lucro y de acuerdo a la norma 3100 de 25 de nov 2019.



Actualización y ajuste del Manual de Brigadas conforme a la nueva norma (3100 del 25 de noviembre de 2019)



Ajustar y sistematizar los protocolos de atención en salud según lo exige la norma de habilitación 3100 del 25 de no de 2019.



Beneficiar con atención especializada a los niños de las 9 Escuelas de la Fundación, adicionalmente a las actividades de Promoción y Prevención.



Ejecutar los convenios y apoyar las articulaciones con instituciones, para la ejecución de las brigadas de salud.



PROGRAMA JORNADAS DE APOYO

POBLACIÓN OBJETIVO

Población de comunidades vulnerables víctimas de desastres naturales, desplazados, personas con discapacidad, víctimas del conflicto armado y en general en situación de pobreza, compuestas por:



Niñez



Adultos y Personas mayores



Familias Vulnerables



Personas con discapacidad

MODELO, TIPO DE ATENCIÓN, BENEFICIOS

En las jornadas de apoyo se entregan diferentes tipos de ayudas como lo son mercados, kit de aseo, kit de Invierno, kits escolares, kits de onces, juguetes, refrigerios, ayudas puntuales (camas, ollas, vajillas, sábanas, ventiladores, colchones, estufas, ropa, mercados y cobijas) y ayudas técnicas (sillas de ruedas, caminadores, bastones y muletas).

El modelo de atención de las Jornadas de Apoyo se fundamenta en cuatro pasos:

1. Caracterización social o censo: Identificación, caracterización y análisis socio demográfico de la población vulnerable a beneficiar según la

zona geográfica de intervención (barrio, localidad, comuna o municipio).

2. Conformación de redes de apoyo: identificación de actores públicos y aliados comunitarios para el desarrollo de las jornadas de apoyo y realización de mesas de trabajo con las entidades participantes para coordinar responsabilidades.

3. Realización de la jornada de Apoyo: Entrega de ayudas y obsequios a los beneficiarios mediante el desarrollo de actividades lúdicas, pedagógicas, didácticas y musicales con enfoque en valores, resaltando mensajes de

sensibilización de los derechos de la población beneficiaria, y la visibilización de las redes de apoyo.

4. Elaboración de informes: Se recogen las fuentes de verificación

fotográfica, listados de asistencia y piezas de comunicación, con sus respectivos cierres de documentación social, financiera y legal de protección de datos.



PARTICIPANTES

Las Jornadas de Apoyo lograron materializar los diferentes esfuerzos de inclusión y visibilización de los derechos de las comunidades vulnerables que se benefician, gracias a la sinergia de diferentes grupos de apoyo entre los cuales estuvieron:

1. Comando General de las Fuerzas Militares
2. Ministerio de Salud y Protección Social
3. Dirección Nacional de Emergencias y Desastres
4. Centro Regulador de Urgencias y Emergencias
5. Unidad Nacional para la Gestión del Riesgo de Desastres
6. Gobernación de Cundinamarca

7. Alcaldía de Soacha
8. Alcaldías municipales de Colombia
9. Maloka del Distrito
10. Instituto Geográfico Agustín Codazzi
11. Johnson & Johnson
12. Cine Colombia S.A.
13. Cinépolis Chía
14. Secretarías de Desarrollo Sociales municipales y departamentales
15. Secretarías de Gobierno municipales y departamentales
16. Policía Nacional
17. Ejército Nacional
18. Interworld
19. Colegio Campestre Principado de Mónaco

PROYECTOS Y CIFRAS 2019

DEPARTAMENTO AMAZONAS



CANTIDAD DE ACTIVIDADES

1



POBLACIÓN BENEFICIADA

100

- Adulto Mayor
- Personas con Discapacidad



AYUDAS ENTREGADAS

200



DEPARTAMENTO ANTIOQUIA



CANTIDAD DE
ACTIVIDADES
22



POBLACIÓN
BENEFICIADA
7.099

- Niñez
- Adulto Mayor
- Personas con Discapacidad
- Voluntariado
- Familias Vulnerables



AYUDAS
ENTREGADAS
16.190



Entrega de ayudas por el desbordamiento del Río Apartadó



DEPARTAMENTO ARAUCA



CANTIDAD DE ACTIVIDADES

2



POBLACIÓN BENEFICIADA

300

● Niñez



AYUDAS ENTREGADAS

710



DEPARTAMENTO ATLÁNTICO



CANTIDAD DE ACTIVIDADES

6



POBLACIÓN BENEFICIADA

3.063

● Niñez

● Adulto Mayor

● Personas con Discapacidad

● Familias Vulnerables



AYUDAS ENTREGADAS

5.963



JORNADAS BOGOTÁ



CANTIDAD DE ACTIVIDADES
23



POBLACIÓN BENEFICIADA
9.911

- Niñez
- Adulto Mayor
- Familias Vulnerables
- Personas con Discapacidad



A Y U D A S ENTREGADAS
15.147

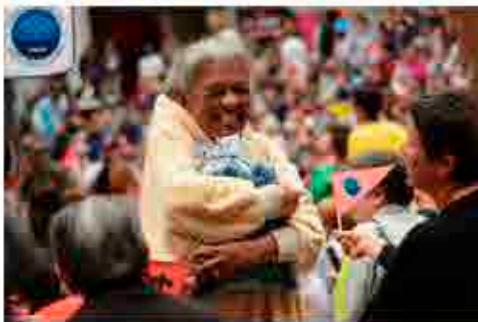

DEPARTAMENTO BOLÍVAR



CANTIDAD DE ACTIVIDADES

1



POBLACIÓN BENEFICIADA

400

● Niñez



A Y U D A S ENTREGADAS

800



DEPARTAMENTO BOYACÁ



CANTIDAD DE ACTIVIDADES

17



POBLACIÓN BENEFICIADA

5.113

● Niñez

● Adulto Mayor

● Personas con Discapacidad

● Voluntariado



A Y U D A S ENTREGADAS

10.343



DEPARTAMENTO CALDAS



CANTIDAD DE ACTIVIDADES

9



POBLACIÓN BENEFICIADA

2.149

- Niñez
- Adulto Mayor
- Personas con Discapacidad



AYUDAS ENTREGADAS

4.983



DEPARTAMENTO CAQUETÁ



CANTIDAD DE ACTIVIDADES

18



POBLACIÓN BENEFICIADA

3.463

- Niñez
- Adulto Mayor
- Personas con Discapacidad
- Familias Vulnerables



AYUDAS ENTREGADAS

6.926



Entrega de ayudas por el desbordamiento del Río Caquetá



DEPARTAMENTO CASANARE



CANTIDAD DE ACTIVIDADES
8



POBLACIÓN BENEFICIADA
1.804

- Niñez
- Adulto Mayor
- Personas con Discapacidad



AYUDAS ENTREGADAS
4.919



DEPARTAMENTO CAUCA



CANTIDAD DE ACTIVIDADES
13



POBLACIÓN BENEFICIADA
2.257

- Niñez
- Adulto Mayor
- Personas con Discapacidad



AYUDAS ENTREGADAS
5.439



Entrega de ayudas por el avalancha en el Municipio de Rosas



DEPARTAMENTO CESAR



CANTIDAD DE ACTIVIDADES

11



POBLACIÓN BENEFICIADA

2.955

- Niñez
- Adulto Mayor
- Personas con Discapacidad



AYUDAS ENTREGADAS

5.008



DEPARTAMENTO CHOCÓ



CANTIDAD DE ACTIVIDADES

13



POBLACIÓN BENEFICIADA

2.309

- Niñez
- Adulto Mayor
- Personas con Discapacidad
- Voluntariado



AYUDAS ENTREGADAS

4.349



DEPARTAMENTO CÓRDOBA



CANTIDAD DE
ACTIVIDADES

14



POBLACIÓN
BENEFICIADA

3.522

- Niñez
- Adulto Mayor
- Personas con Discapacidad
- Voluntariado



AYUDAS
ENTREGADAS

7.321



DEPARTAMENTO CUNDINAMARCA



CANTIDAD DE
ACTIVIDADES

31



POBLACIÓN
BENEFICIADA

6.928

- Niñez
- Adulto Mayor
- Personas con Discapacidad



AYUDAS
ENTREGADAS

16.533



**DEPARTAMENTO
LA GUAJIRA**



**CANTIDAD DE
ACTIVIDADES**
7



**POBLACIÓN
BENEFICIADA**
1.160

● Niñez



**AYUDAS
ENTREGADAS**
2.470



**DEPARTAMENTO
GUAVIARE**



**CANTIDAD DE
ACTIVIDADES**
2



**POBLACIÓN
BENEFICIADA**
500

- Niñez
- Adulto Mayor
- Personas con Discapacidad



**AYUDAS
ENTREGADAS**
1.000



DEPARTAMENTO HUILA



CANTIDAD DE
ACTIVIDADES
19



POBLACIÓN
BENEFICIADA
4.224

- Niñez
- Adulto Mayor
- Personas con Discapacidad

• Familias Vulnerables



AYUDAS
ENTREGADAS
8.943



DEPARTAMENTO MAGDALENA



CANTIDAD DE ACTIVIDADES

13



POBLACIÓN BENEFICIADA

3.501

- Niñez
- Voluntariado



AYUDAS ENTREGADAS

5.262



DEPARTAMENTO META



CANTIDAD DE ACTIVIDADES

17



POBLACIÓN BENEFICIADA

5.046

- Niñez
- Adulto Mayor
- Personas con Discapacidad



AYUDAS ENTREGADAS

12.190



DEPARTAMENTO NARIÑO



CANTIDAD DE ACTIVIDADES

11



POBLACIÓN BENEFICIADA

2.157

- Niñez
- Adulto Mayor
- Personas con Discapacidad



AYUDAS ENTREGADAS

4.489



DEPARTAMENTO NORTE DE SANTANDER



CANTIDAD DE ACTIVIDADES

8



POBLACIÓN BENEFICIADA

1.446

- Niñez
- Adulto Mayor
- Personas con Discapacidad



AYUDAS ENTREGADAS

3.048



DEPARTAMENTO PUTUMAYO



CANTIDAD DE ACTIVIDADES

7



POBLACIÓN BENEFICIADA

820

● Niñez



AYUDAS ENTREGADAS

1.537



DEPARTAMENTO SUCRE



CANTIDAD DE ACTIVIDADES

18



POBLACIÓN BENEFICIADA

3.463

● Niñez

● Adulto Mayor

● Personas con Discapacidad

● Familias Vulnerables



AYUDAS ENTREGADAS

6.926



DEPARTAMENTO QUINDÍO



CANTIDAD DE
ACTIVIDADES
23



POBLACIÓN
BENEFICIADA
5.617

- Niñez
- Adulto Mayor
- Personas con Discapacidad
- Voluntariado



AYUDAS
ENTREGADAS
14.084



DEPARTAMENTO RISARALDA



CANTIDAD DE
ACTIVIDADES
28



POBLACIÓN
BENEFICIADA
9.990

- Niñez
- Adulto Mayor
- Personas con Discapacidad



AYUDAS
ENTREGADAS
19.300



DEPARTAMENTO SANTANDER



CANTIDAD DE ACTIVIDADES
25



POBLACIÓN BENEFICIADA
3.744

- Niñez
- Adulto Mayor
- Personas con Discapacidad
- Voluntariado



AYUDAS ENTREGADAS
9.346

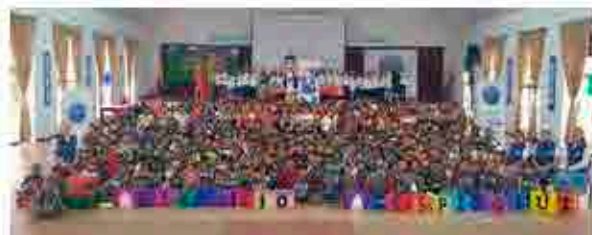

DEPARTAMENTO TOLIMA



CANTIDAD DE
ACTIVIDADES
23



POBLACIÓN
BENEFICIADA
5.815

- Niñez
- Adulto Mayor
- Personas con Discapacidad

- Voluntariado
- Familias Vulnerables



AYUDAS
ENTREGADAS
10.818



DEPARTAMENTO VALLE



CANTIDAD DE ACTIVIDADES
56



POBLACIÓN BENEFICIADA
17.518

- Niñez
- Adulto Mayor
- Personas con Discapacidad
- Voluntariado



A Y U D A S ENTREGADAS
44.519





JORNADAS DE APOYO CON VOLUNTARIADO CORPORATIVO

El voluntariado corporativo es un sistema de gestión que involucra a los donantes de manera activa durante la ejecución de las jornadas, con la población a beneficiar; teniendo como fundamento la adopción de valores buscando la excelencia actitudinal a través del entrenamiento en buenas prácticas.

JORNADA VOLUNTARIADO CORPORATIVO INTERWORLD GROUP



LUGAR DE
EJECUCIÓN

BOSA • BOGOTÁ



POBLACIÓN
BENEFICIADA

100



A Y U D A S
ENTREGADAS

200

Kits de
invierno y
refrigerios



JORNADA VOLUNTARIADO CORPORATIVO COLEGIO CAMPESTRE PINCIPADO DE MÓNACO



LUGAR DE
EJECUCIÓN

COTA CUNDINAMARCA



POBLACIÓN
BENEFICIADA

212



A Y U D A S
ENTREGADAS

424

Kits de aseo
y refrigerios



Apertura de Urna para recepcionar ayudas en el Colegio.



Alistamiento de ayudas.



Entrega de ayudas.

LOGROS



Vinculación de la empresa privada de diferentes sectores a nivel nacional



Mejora de las condiciones de estudio de la niñez



Participación activa de persona mayor, en actividades culturales, recreativas, lúdicas, e integración familiar



439

**JORNADAS DE APOYO
EN TODA COLOMBIA**



2

**JORNADAS DE VOLUNTARIADO CORPORATIVO
EN BOGOTÁ Y CUNDINAMARCA**

RETOS



Garantizar la implementación de los protocolos que fortalezcan los procesos y estrategias de reacción ante las necesidades de la población en momentos de emergencia, crisis y desastres naturales



Capacitar y socializar la implementación del Método "Descubrir la Capacidad, una Oportunidad" sensibilizando en valores a los diferentes equipos de voluntariado de la Fundación.



Trabajar coordinadamente con las diferentes entidades territoriales con el fin de atender la población vulnerable.



Generar un gran impacto social a través del Método "Descubrir la capacidad un oportunidad" en los 32 departamentos de Colombia, y seguir incrementando la labor en los municipios con el fin de atender con las Jornadas de Apoyo el sector rural y urbano a nivel nacional.





PROGRAMA CONSTRUYENDO VIVIENDAS

El programa construyendo viviendas busca ayudar a las familias beneficiadas a superar situaciones de vulnerabilidad en el ámbito de infraestructura habitacional, contribuyendo a la edificación y fortalecimiento de valores en la familia.

POBLACIÓN OBJETIVO



**Familias con marcadas
necesidades en su
Infraestructura
habitacional**



**Territorio
Colombiano**



Evidenciado mediante un proceso de estudio social, dando prioridad a núcleos familiares en el que alguno de sus integrantes tengan algún tipo de discapacidad, madres cabezas de familia, y adultos mayores expuestos a riesgos socio económicos.

MODELO, TIPO DE ATENCIÓN, BENEFICIOS

El programa busca aportar al mejoramiento de las condiciones de vida de las familias postuladas, haciendo una intervención en materia de infraestructura a familias que han mostrado una gran vulnerabilidad, bajo los parámetros y diagnósticos sociales previos.

El alcance de la infraestructura entregada y su diseño obedecen a estudios técnicos, y exigencias urbanas de la zona, así como el estudio social que determina los espacios vitales necesarios para que las familias puedan desarrollar sus proyectos de vida.

Adicionalmente el programa entrega las viviendas totalmente dotadas, para que sus índices de calidad habitacional se vean altamente

mejorados, por ejemplo se entregan ayudas alimentarias de mercado con los alimentos necesarios de la canasta familiar con equilibrio y balance alimenticio.

Atendiendo a las dinámicas de cada familia y en la búsqueda de aportar al desarrollo económico en aquellas donde su actividad productiva sea desarrollada en su vivienda, se busca dotar un espacio para que se consoliden unidades productivas para que puedan continuar con sus emprendimientos y que trabajen en equipo en la mejora de sus condiciones. Esto se hizo, tanto brindando el espacio en el hogar como entregando todos los insumos necesarios para ello.



PARTICIPANTES

El programa Construyendo Viviendas ha beneficiado diferentes familias gracias al apoyo de diferentes aliados; como empresas privadas quienes han vinculado a través de donaciones de empresas y personas naturales, la familia y el apoyo de los voluntarios en cada región, consolidando así a la Fundación Internacional María Luisa de Moreno como una Institución articuladora de esfuerzos.



PROYECTOS Y CIFRAS 2019

CONSTRUCCIÓN VIVIENDA MERCADERES • CAUCA



PERSONAS
BENEFICIADAS

3



AYUDAS
ENTREGADAS

163

ELEMENTOS DE DOTACIÓN
DE LA CASA

- 3 Alcobas
- 1 Baño
- 1 Cocina

- 1 Sala comedor
- 1 Patio

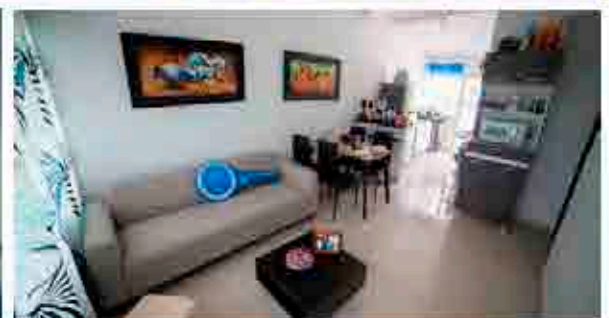
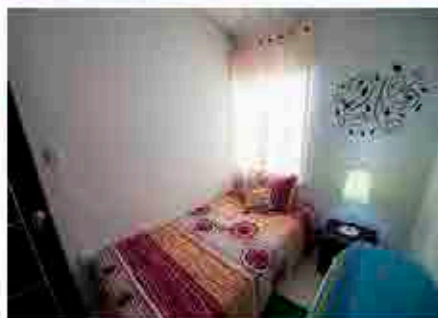

CONSTRUCCIÓN VIVIENDA PEREIRA • RISARALDA



PERSONAS
BENEFICIADAS

3



AYUDAS
ENTREGADAS

188

ELEMENTOS DE DOTACIÓN
DE LA CASA

1 Sala comedor

2 Alcobas

1 Estudio

1 Cocina

1 Patio

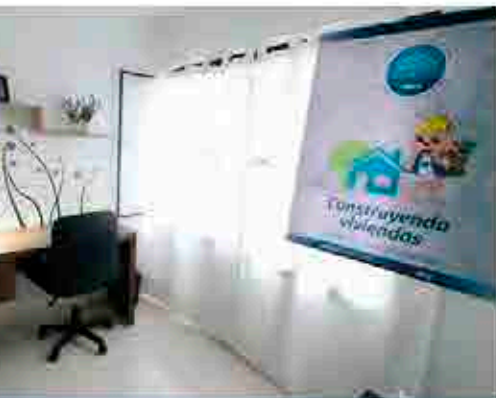
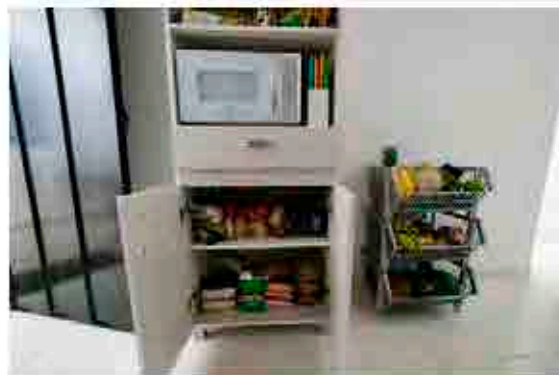
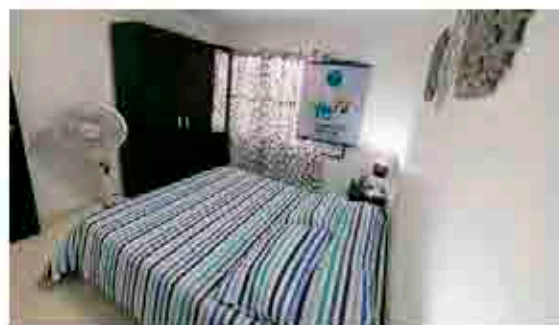

CONSTRUCCIÓN VIVIENDA SOGAMOSO • BOYACÁ



PERSONAS
BENEFICIADAS

2



AYUDAS
ENTREGADAS

156

ELEMENTOS DE DOTACIÓN
DE LA CASA

2 Alcobas

1 Baño

1 Sala

1 Comedor

1 Cocina

1 Patio



Lote antes de la construcción

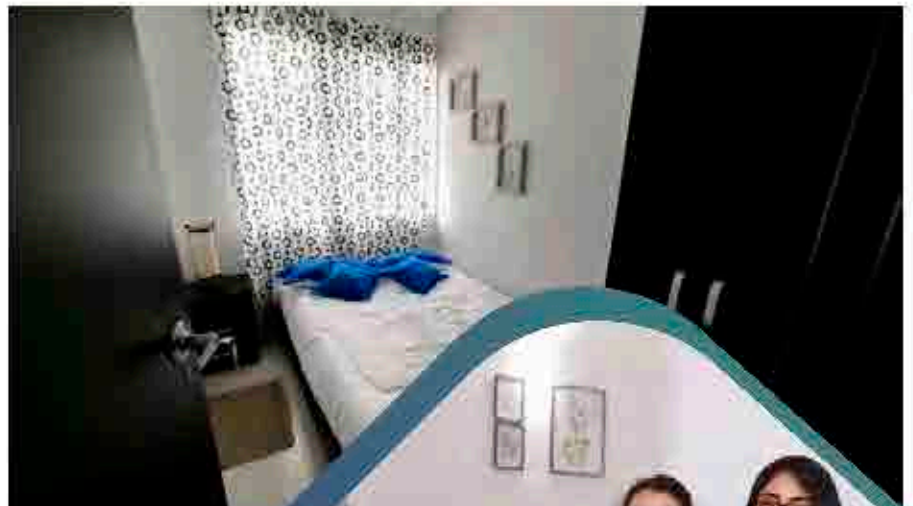
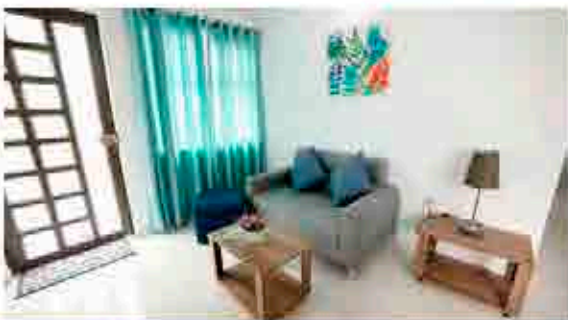
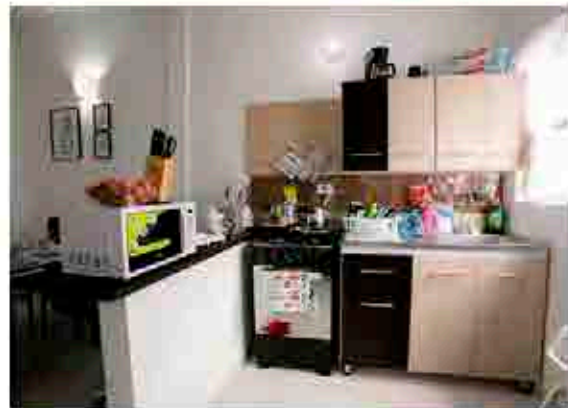

CONSTRUCCIÓN VIVIENDA DUITAMA • BOYACÁ



PERSONAS
BENEFICIADAS

5



AYUDAS
ENTREGADAS

186

ELEMENTOS DE DOTACIÓN
DE LA CASA

3 Alcobas

1 Baño

1 Sala

1 Comedor

1 Cocina

1 Patio



Lote antes de la construcción

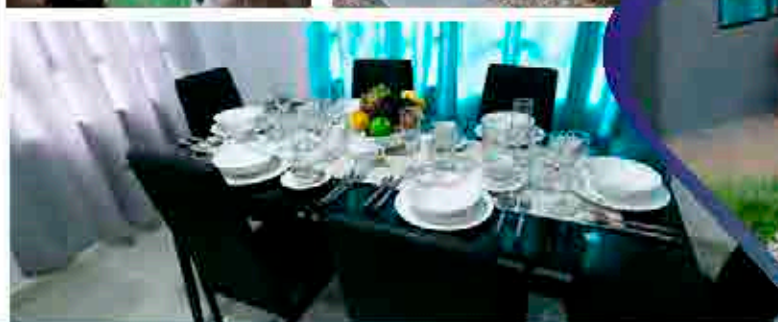
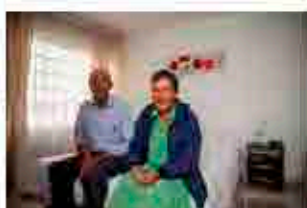

CONSTRUCCIÓN VIVIENDA SOTAQUIRÁ • BOYACÁ



PERSONAS
BENEFICIARIAS

7



A Y U D A S
ENTREGADAS

199

ELEMENTOS DE DOTACIÓN
DE LA CASA

4 Alcobas

1 Baño

1 Sala

1 Comedor

1 Cocina

1 Patio



Antes de la construcción

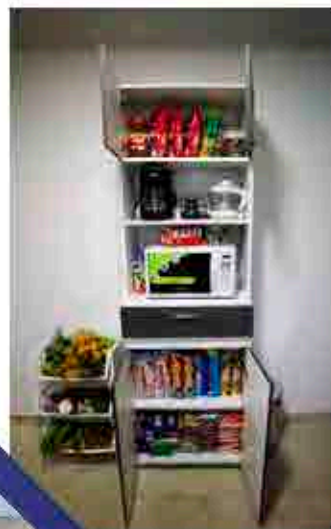

CONSTRUCCIÓN VIVIENDA VILLA DE LEYVA • BOYACÁ



PERSONAS
BENEFICIADAS

4



AYUDAS
ENTREGADAS

183

ELEMENTOS DE DOTACIÓN
DE LA CASA

2 Alcobas

1 Baño

1 Sala

1 Comedor

1 Cocina

1 Patio



Lote antes de la construcción

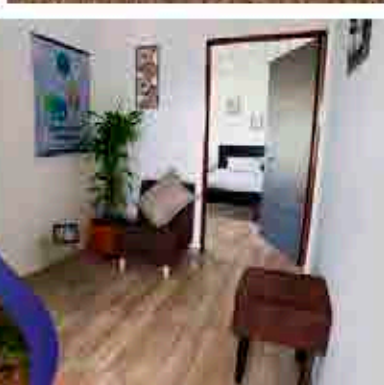

CONSTRUCCIÓN VIVIENDA NUEVO COLÓN • BOYACÁ



PERSONAS
BENEFICIADAS

2



AYUDAS
ENTREGADAS

169

ELEMENTOS DE DOTACIÓN
DE LA CASA

2 Alcobas

1 Baño

1 Sala

1 Comedor

1 Cocina

1 Patio



Lote antes de la construcción

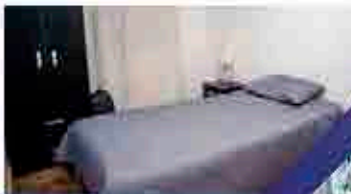
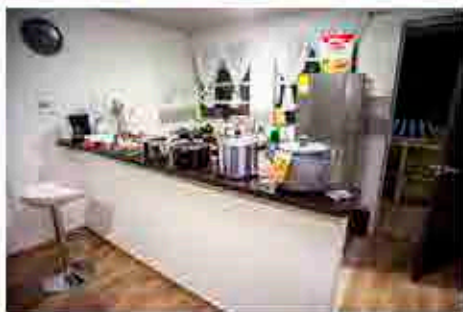
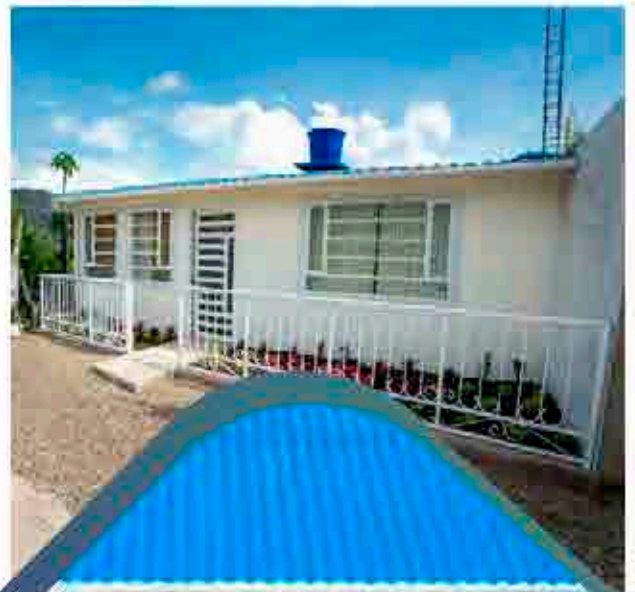

CONSTRUCCIÓN VIVIENDA NUEVO COLÓN • BOYACÁ



PERSONAS
BENEFICIADAS

1



AYUDAS
ENTREGADAS

152

ELEMENTOS DE DOTAÇÃO
DE LA CASA

1 Alcoba

1 Baño

1 Sala

1 Comedor

1 Cocina

1 Cuarto de ropas



Antes de la construcción

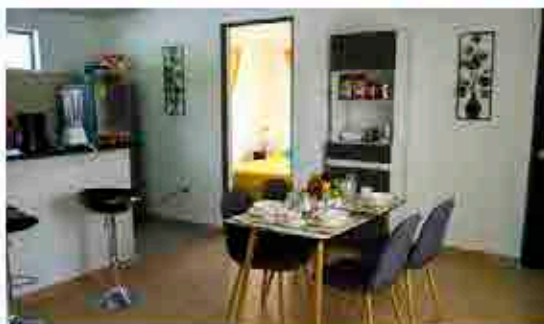
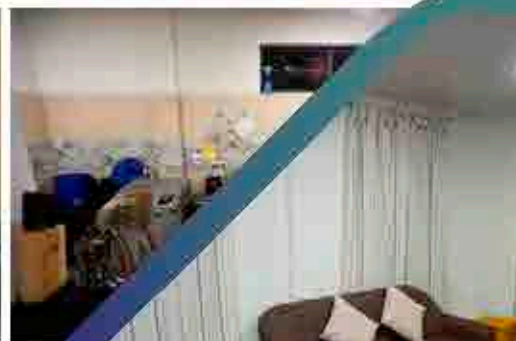
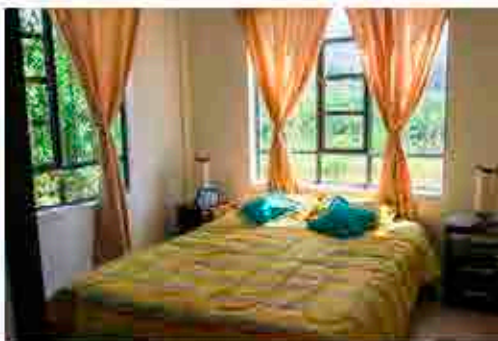

ADECUACIÓN VIVIENDA SÁCHICA • BOYACÁ



PERSONAS
BENEFICIARIAS

3



AYUDAS
ENTREGADAS

189

ELEMENTOS DE DOTACIÓN
DE LA CASA

4 Alcobas

1 Baño

1 Sala

1 Comedor

1 Cocina

1 Cuarto de ropas

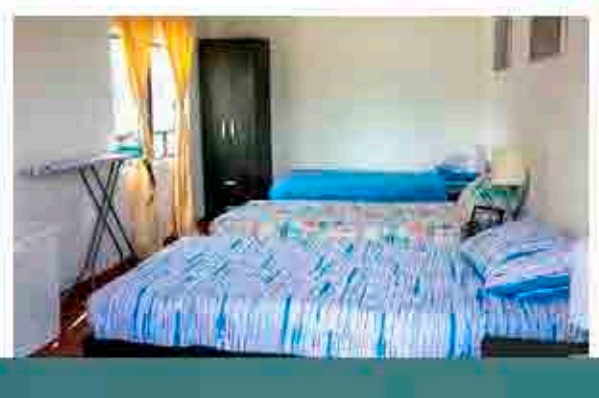

ADECUACIÓN VIVIENDA TURMEQUÉ • BOYACÁ



PERSONAS
BENEFICIADAS

4



AYUDAS
ENTREGADAS

178

ELEMENTOS DE DOTACIÓN
DE LA CASA

3 Alcobas

2 Baños

1 Sala

1 Comedor

1 Cocina

1 Patio

1 Hall

1 Taller de costura

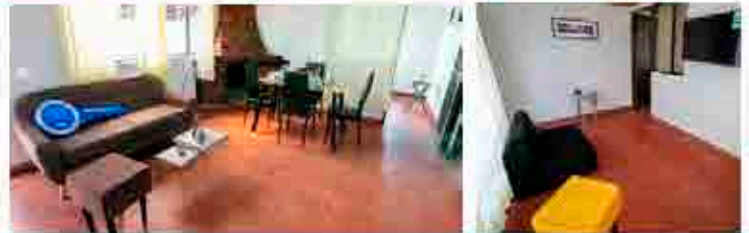
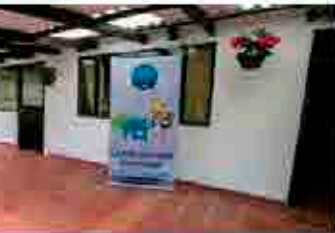
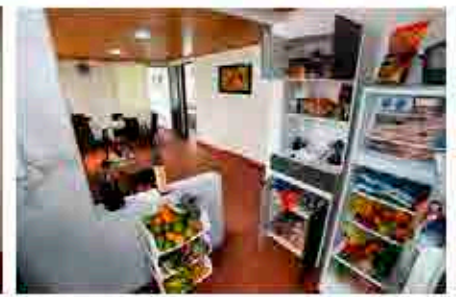
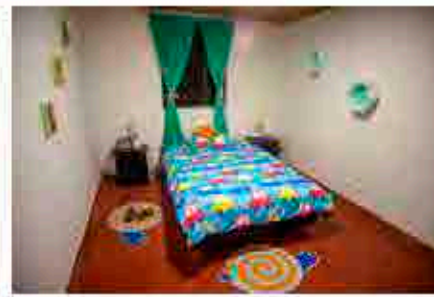



8 viviendas construidas 2 viviendas adecuadas



Entrega de 8 viviendas construidas y 2 viviendas adecuadas cada una dotada completamente, contribuyendo de esta manera al mejoramiento de la calidad de vida de familias vulnerables.



Articulación con empresas privadas e instituciones públicas en pro del beneficio de familias vulnerables en el país.



A través del voluntariado corporativo despertar conciencia sobre los valores como la solidaridad, trabajo en equipo y la responsabilidad.





LÍNEA ESTRATÉGICA FAMILIAS PRODUCTIVAS

#Impiendimuestro

La Línea Estratégica Familias Productivas es el área misional que, por medio de cuatro programas (Despertar Humano, Despertar Emprendedor, Despertar Productivo y Descubrir la Capacidad, una Oportunidad), desarrolla acciones orientadas a fortalecer el proyecto de vida personal y familiar a través de una formación integral para el desarrollo de las habilidades y capacidades propias del ser humano y las relacionadas con el emprendimiento.

Familias Productivas permite a sus participantes asumir actitudes de vida diferentes que contribuyan al cumplimiento de sus metas desde un proceso de corresponsabilidad; de esta manera se aporta para que las familias y sus integrantes alcancen inclusión social y productiva, así como participación efectiva dentro de la sociedad, con oportunidades de desarrollo social, de generación de ingresos de forma autónoma y sostenible que mejoren sus condiciones de vida y las del entorno.



POBLACIÓN
BENEFICIADA
10.422



AYUDAS
ENTREGADAS
85.813

ACTIVIDADES

- | | |
|---------------------------------------------------------------|-----------------------------------------------------------------------------|
| 1 Proyecto
Aprendiendo a Crecer | 4 Proyectos
Despertar Productivo |
| 21 Proyectos
Bienestar para la Persona Mayor | 17 Grupos de Proyectos
Programa DCO |
| 34 Proyectos
Despertar Emprendedor | 194 Talleres y Seminarios
Punto de Información Bosa Recreo |



PROGRAMA DESPERTAR HUMANO

Este programa de formación para el crecimiento personal promueve un despertar en el participante, entendido como el proceso de auto-reconocimiento y valoración de las propias **habilidades, para desarrollar y fortalecer capacidades humanas y sociales reflejadas en un actuar fundamentado en la ética y los valores.**

POBLACIÓN OBJETIVO



Niñez

Proyecto

Aprendiendo a Crecer

Atendemos niños y niñas

7 a 12 años

Proviene de familias del Sector Bosa Recreo - Metrovivienda, en la ciudad de Bogotá.



Personas mayores

Proyecto

Bienestar para la personas

personas mayores

60 años >>>

Redescubren sus capacidades alrededor del envejecimiento activo a nivel nacional.

MODELO, TIPO DE ATENCIÓN, BENEFICIOS

Aprendiendo a Crecer y Bienestar para la Persona Mayor se desarrollan a través de encuentros en un único nivel, en donde niños y personas mayores reconocen sus habilidades y comparten experiencias, todo enmarcado en los valores.

Con la niñez, fortalecemos las habilidades psicosociales en niños y niñas para mejorar la convivencia e interacción con su entorno mediante la realización de actividades que incluyan la lúdica, el juego y las artes.

Con las personas mayores, se fortalecen las relaciones sociales mediante acciones que favorezcan el envejecimiento activo, promoviendo su autonomía y participación en su contexto familiar y comunitario.

Las ayudas se ven representadas en equilibrados refrigerios, kits de manualidades, kit escolares, materiales de apoyo para los talleres y obsequios para las clausuras o cierres de proyectos.



POBLACIÓN BENEFICIADA

831



AYUDAS ENTREGADAS

31.533

ACTIVIDADES

- 1 Grupo Aprendiendo a Crecer
- 22 Grupos Bienestar para la Persona Mayor



LUGARES EJECUCIÓN PROYECTOS



Bogotá



Bogotá



Bogotá



Arauca



Cali



Neiva



Barranquilla



Pereira



Floridablanca

Bogotá y Cundinamarca

- Bosa Recreo. (Localidad de Bosa)
- Ferias (Localidad de Engativá)
- Orquídeas (Localidad de Usaquén)
- Colina - Prado Veraniego (Localidad de Suba)
- Sosiego (Localidad San Cristobal)
- Usme (Localidad Usme)
- Kennedy (Localidad Kennedy)
- Santa Lucía (Localidad Rafael Uribe Uribe)
- Soacha (Cundinamarca)

Nacional

- Arauca (Arauca)
- Cali Cambulos - Cali Troncal (Valle del Cauca)
- Barranquilla (Atlántico)
- Pereira (Risaralda)
- Medellín (Antioquia)
- Floridablanca (Santander)
- Santa Marta (Magdalena)
- Leticia (Amazonas)
- Florencia (Caquetá) - Neiva (Huila)

LOGROS BIENESTAR PARA LA PERSONA MAYOR



POBLACIÓN BENEFICIADA

630

LOGROS

- Se consolidaron metas y anhelos del proyecto de vida de las personas mayores.
- Se fortalecieron competencias básicas en el manejo de sistemas.
- Se evidenció en los adultos mayores la importancia de la ocupación productiva del tiempo libre por medio de danzas, expresiones culturales y la ejecución de artes manuales.



LOGROS APRENDIENDO A CREER



POBLACIÓN BENEFICIADA

50

LOGROS

- Los niños y niñas reconocen sus debilidades y fortalezas para construir su personalidad y autoestima.
- Identifican la importancia de tener un proyecto de vida y cómo alcanzar sus metas personales.



niños



Personas mayores

RETOS PROGRAMA

- Realizar actualización temática en ambos proyectos para ajustarlos más a nuevos contextos, ampliando algunos componentes y disminuyendo la intensidad de otros.
- Evaluar la vinculación de nuevas estrategias pedagógicas, según los grupos de edad.
- Fortalecer procesos de formación a los equipos de voluntariado que apoyan la ejecución de las actividades, de modo que se comprenda de forma más directa el objetivo, actividades y alcance de cada uno de los proyectos.





PROGRAMA DESPERTAR EMPRENDEDOR

Es un programa de formación que busca en sus participantes desarrollar habilidades humanas, sociales y de emprendimiento, que les permitan estructurando una idea de negocio básica, cuyo fundamento son la ética, los valores y la innovación, aportando al logro de su proyecto de vida personal y familiar.

En este programa se aporta a la autonomía económica y el desarrollo social sostenible del individuo y su familia, estructurando una idea de negocio básica, cuyo fundamento es la transformación del ser, dirigido a población en edad productiva en cualquier lugar donde la FIMLM haga presencia.

POBLACIÓN OBJETIVO



Mujeres
Mayores de edad

Con una idea de negocio o un negocio funcionando, que requiere desarrollar o ajustar su modelo básico de negocio.



Hombres
Mayores de edad

con una idea de negocio o un negocio funcionando, que requiere desarrollar o ajustar su modelo básico de negocio.

ENTIDADES PARTICIPANTES

Universidad de La Salle
SENA
Universidad de Cundinamarca
Universidad UNAD- Soacha
Juntas de Acción Comunal

Instituciones educativas, públicas y privadas
Bibliotecas
Auditorios y recintos de entidades públicas:
Alcaldías, concejos.
Secretarías municipales
Centros Comerciales





POBLACIÓN
BENEFICIADA

4.262



A Y U D A S
ENTREGADAS

54.799

Las ayudas consisten en:

- Kits de capacitación · Recordatorios · participantes y capacitadores
- Material didáctico
- Formatos · fotocopias
- Refrigerios · Cartillas



LUGARES EJECUCIÓN PROYECTOS



Bogotá



Bogotá



Chocó



Santa Marta



Valledupar



Riohacha



Honda



Honda



Armenia



Apartado



Popayán



LUGARES EJECUCIÓN PROYECTOS



Bogotá y Cundinamarca

Bosa Estación
 Calle 80 (Localidad de Engativá)
 Colina (Localidad de Suba)
 Chía (Cundinamarca)
 Engativá Localidad de Engativá)
 Kennedy (Localidad de Kennedy)
 Patio Bonito (Localidad de Kennedy)
 Prado (Localidad de Suba)
 Santander (Localidad de Antonio Nariño)
 Soacha (Cundinamarca)
 Suba Mercedes (Localidad de Suba)
 Punto de Información en Bosa Recreo

Nacional

Apartadó (Antioquia) · Armenia (Quindío)
 Barranquilla (Atlántico) · Bucaramanga (Santander)
 Cali (Valle del Cauca) · Cúcuta (Norte de Santander)
 Girardot (Cundinamarca) · Granada (Meta)
 Istmina (Chocó) · Medellín (Antioquia)
 Medellín área metropolitana sur
 Montería (Córdoba) · Neiva (Huila)
 Pereira (Risaralda) · Popayán (Cauca)
 Quibdó (Chocó) · Riohacha (Guajira)
 Santa Marta (Magdalena) · Sincelejo (Sucre)
 Tuluá (Norte de Santander) · Valledupar (Cesar)
 Yopal (Casanare) · Tolima (Honda)

ACTIVIDADES

-  Durante el 2019 se desarrolló el proyecto en 34 grupos de capacitación, de los cuales 22 corresponden a regiones de Colombia y 12 a la zona de Bogotá - Cundinamarca.
-  Como cierre del proyecto de formación, en cada delegación se realizó una Feria Empresarial. Esta actividad arrojó como resultado ventas por parte de los emprendedores superiores a los \$55.000.000 y \$11.000.000 a nivel nacional, y Bogotá y Cundinamarca, respectivamente.
-  Adicionalmente en el mes de Septiembre se realizó la segunda versión de la Conferencia "Empresarios de Valor", con la participación de docentes de la Universidad de la Salle, Docente de la Universidad Colegio Mayor de Cundinamarca y un asesor de la Secretaría de Desarrollo Económico de Bogotá.



Mujeres



Hombres



MODELO, TIPO DE ATENCIÓN, BENEFICIOS

El programa de capacitación se estructura en sesiones de trabajo divididas en dos ejes temáticos: Desarrollo humano y Desarrollo empresarial, para la estructuración de una idea de negocio bajo en modelo Canvas. Adicional a estas sesiones, se organizan conferencias y espacios de práctica comercial (ferias).





El programa contempla en el módulo de desarrollo humano, actividades de construcción y fortalecimiento del proyecto de vida del participante y su familia.

Así como el desarrollo de habilidades humanas necesarias en la gestión de sus ideas de negocio. En el módulo de desarrollo empresarial, se promueve la estructuración de una idea básica **de negocio donde los participantes identifican** con mayor claridad el producto o servicio que quieren ofrecer, mercado objetivo al que se va a dirigir, entre otros factores, y a futuro, la **posibilidad de identificar fuentes de financiación, recursos propios de forma** organizada con proyección de crecimiento y sostenibilidad de su unidad productiva.

LOGROS

-  23 Ferias Empresariales con la participación de 1.043 expositores y un número de visitantes al evento superior a las 9.000 personas.
-  Conferencia "Empresarios de Valor", en el teatro de la Universidad de La Salle de 1700 personas de los 34 proyectos de los programas Despertar Emprendedor, 530 estuvieron en el auditorio de manera presencial.
-  17 cupos para nuestros emprendedores en el **Seminario de la Universidad del Pacífico**.
-  Acompañamiento directo al módulo de emprendimiento del proyecto de inclusión social y productiva para personas con discapacidad.

RETOS

-  Actualizar temáticas que sean de interés para los participantes.
-  Ampliar las poblaciones atendidas, retomando las experiencias logradas en Sin Límites.
-  Fortalecer los equipos de trabajo, especialmente en las regiones, frente a las temáticas abordadas en los procesos de capacitación.
-  Abrir nuevos espacios de participación a nivel local y nacional.



PROGRAMA DESPERTAR PRODUCTIVO

Este programa está dirigido a fortalecer la productividad de una unidad básica de negocio con un enfoque comercial, humano y organizacional, para que sea competitiva y sostenible en el sector al que pertenezca, aportando en la mejora de las condiciones de vida de la familia y de su entorno económico.

El programa realiza procesos de formación a través de talleres prácticos, vivenciales y también conferencias de capacitación empresarial en temáticas como proyecto de vida, emprendimiento empresarial, desarrollo humano, empresarial.

POBLACIÓN OBJETIVO



Mujeres



Hombres

Con una idea de negocio con un modelo ya estructurado y listo para ser implementado, o negocio funcionando, que requiere desarrollar estrategias y prácticas de gestión empresarial.

ENTIDADES PARTICIPANTES

Universidad de La Salle
Juntas de Acción Comunal
Alcaldías
Bibliotecas
SENA

Instituciones educativas, públicas y privadas
Auditorios y recintos de entidades públicas:
Alcaldías
Concejos
Secretarías municipales





**POBLACIÓN
BENEFICIADA**
3.823

**AYUDAS
ENTREGADAS**
25.402

Las ayudas consisten en:

- Kits de artes y oficios · Capital semilla
- Material didáctico · Formatos · fotocopias
- Obsequios: Recordatorios y obsequios a capacitadores.
- Refrigerios · Cartillas



LUGARES EJECUCIÓN PROYECTOS



Bogotá



Bogotá



Bogotá



Bogotá



Bogotá



Bogotá



Sáchica



Sáchica



Sáchica

Bogotá y Cundinamarca

- Mesitas del colegio (Cundinamarca)
- Sibaté (Cundinamarca)
- Punto de Información Bosa Recreo

Nacional

- Honda (Tolima)
- Sáchica (Boyacá)

ACTIVIDADES

5 Grupos
Capacitación

117 Grupos
Talleres y seminarios de artes y oficios



MODELO, TIPO DE ATENCIÓN, BENEFICIOS





El programa de capacitación se estructura en sesiones de trabajo divididas en dos ejes temáticos: Desarrollo humano y Desarrollo empresarial, dirigidos al fortalecimiento del modelo de negocio mediante la formación en el uso de técnicas empresariales necesarias para la gestión. Adicional a estas sesiones, se organizan seminarios y ferias empresariales, donde los participantes que cumplen requisitos (producto mínimo viable, con disponibilidad de inventario) exponen sus productos al público general.

Los temas de desarrollo humano, los valores y la gobernanza, el fortalecimiento comercial y administrativo. Temáticas relacionadas con la educación tributaria, frente a la comprensión de elementos tributarios indispensables, como RUT, impuestos, retención en la fuente, facturación electrónica y otros conceptos. Este componente se realiza gracias al convenio con la Universidad de La Salle, en el marco de su participación en los Núcleos de Apoyo Contable y Fiscal (NAF), coordinado por la Dirección de Impuestos y Aduanas Nacionales - DIAN.

LOGROS

-  Expositores de Mestas y Sibaté participaron de la Feria Empresarial organizada por la Fundación en la Universidad de la Salle en Bogotá.
-  En Honda la Fundación realizó una Feria Empresarial con la participación de 44 expositores.
-  Se ejecutó el Convenio de Asociación con la Alcaldía Municipal de Sáchica, con el proyecto Empresarias del Campo. Este convenio vinculó procesos formativos en **artes y oficios, así como en emprendimiento y fortalecimiento comercial**.

RETOS

-  Incremento en el número de Proyectos a nivel nacional y local.
-  Incrementar el número de convenios realizado **con instituciones y entidades afines.**
-  Actualización de temas de capacitación.
-  Fortalecer los equipos de trabajo, especialmente en territorio, frente a las temáticas abordadas en los procesos de capacitación.



PROYECTO PRODUCTIVO EMPRESARIAS DEL CAMPO

En convenio entre la Alcaldía de Sáchica (Boyacá) y la Fundación Internacional María Luisa de Moreno, se realizó el proyecto “Empresarias del Campo”, con el propósito de fortalecer emprendimientos liderados por mujeres del municipio de Sáchica.

El proyecto fomentó habilidades humanas, emprendedoras y productivas, en agroindustria y confecciones, que con su puesta en práctica, aportaran al mejoramiento de su sostenimiento personal e ingresos económicos.

POBLACIÓN OBJETIVO



Mujeres

Mujeres

Con iniciativas de emprendimiento, en cualquier grado de madurez.



Familias

Familias

De las mujeres emprendedoras vinculadas al proyecto

LUGAR DE EJECUCIÓN DEL PROYECTO





POBLACIÓN
BENEFICIADA

MAS DE **35**



A Y U D A S
ENTREGADAS

MAS DE **100**

Las ayudas consisten en:

- Kits de artes y oficios • Capital semilla
- Refrigerios • Cartillas
- Material didáctico • Formatos-fotocopias
- Obsequios: Recordatorios y obsequios a capacitadores



LUGAR DE EJECUCIÓN DEL PROYECTO



Sáchica



Sáchica



Sáchica



Sáchica



Sáchica



Sáchica



Sáchica



Sáchica

ACTIVIDADES

32

Modelos de negocio fortalecidos a través de la metodología Canvas

Fortalecimiento comercial y entrega de capital

120

Horas de formación, organizados así:

30 hrs en el módulo de habilidades

30 hrs en el módulo productivo y emprendedor

40 hrs en el módulo de desarrollo comercial

20 hs de fortalecimiento en confecciones

1

Taller de Costura:

Dictado por la Dra. María Luisa Piraquive

2

Actividades extramural de visitas a

Empresas de confección y agroindustria

2

Participaciones Comerciales

El reiado de la Cebolla

La Feria Empresarial de Sáchica

1

Evento de Cierre

Con muestra empresarial



FERIA EMPRESARIAL _____ _____ CLAUSURA DEL PROYECTO



Sáchica



Sáchica

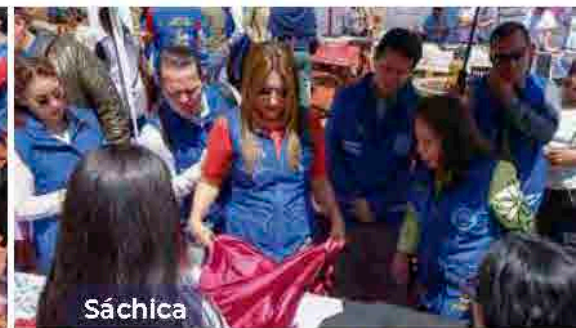

Sáchica



Sáchica



Sáchica



Sáchica



Sáchica



Sáchica



PROGRAMA DESCUBRIR LA CAPACIDAD, UNA OPORTUNIDAD • DCO

El programa Descubrir la Capacidad, una Oportunidad se inspira en el ejemplo de vida de la fundadora y presidenta la Dra. María Luisa Piraquive, quien destaca la independencia y la autonomía para el sostenimiento propio y de sus familias. De este modo, el programa promueve la autonomía de las personas con y sin discapacidad por medio del descubrimiento de sus capacidades.

POBLACIÓN OBJETIVO



**Discapacidad
auditiva**



**Discapacidad
física**



**Discapacidad
intelectual leve**



**Discapacidad
visual**

PROYECTOS



Proyecto

Comunicación Escrita

Personas

18 a 50 años

Los participantes son personas con discapacidad auditiva



Proyecto

Manos Parlantes

Personas

18 a 45 años

Se vinculan personas oyentes.



Proyecto

Sin Límites

Personas

18 a 45 años

Promueve la empleabilidad para personas con alguna de los cuatro tipos de discapacidad atendidos



POBLACIÓN
BENEFICIADA

1.745



AYUDAS
ENTREGADAS

8.830

ACTIVIDADES

- 2** Grupos
Comunicación Escrita
- 4** Grupos
Manos Parlantes
- 10** Grupos
Sin Límites



LUGARES EJECUCIÓN PROYECTOS



Bogotá



Bogotá



Bogotá



Bogotá



Bogotá



Bogotá



Manizales



Manizales



Manizales

Bogotá y Cundinamarca

• Bogotá-Prado Veraniego (Localidad de Suba)

Nacional

• Manizales (Caldas)



MODELO, TIPO DE ATENCIÓN, BENEFICIOS

Tomando como fundamento el método de la Doctora María Luisa Piraquive, denominado "Descubrir la Capacidad, una Oportunidad - DCO", y adoptando el mismo nombre, el programa DCO fortalece las capacidades y las habilidades de las personas con y sin discapacidad para participar efectiva y plenamente en la sociedad y lograr así la inclusión social. El Programa DCO desarrolla fases de sensibilización, caracterización, formación, articulación y emprendimiento.

El programa tiene dos dimensiones: Inclusión social y comunicativa, con los proyectos: Comunicación Escrita y Manos Parlantes; e Inclusión social y productiva con el proyecto



Sin Límites, ejecutado en convenio con la Alcaldía de Manizales.

El proyecto **Comunicación Escrita** fortalece las habilidades humanas y comunicativas para personas con discapacidad auditiva y sin discapacidad en la ejecución de tres fases: Sensibilización, caracterización y formación.



El proyecto **Manos Parlantes** mejora la interacción comunicativa de las personas sin discapacidad entre las personas Sordas.

El proyecto **Sin Límites** Fortalecer el ecosistema de inclusión social y económica de las personas con discapacidad en el municipio de Manizales.

LOGROS

-  Los participantes aprendieron el buen trato hacia las personas con discapacidad (PcD), aplicándolo en los diferentes contextos
-  Los participantes mejoraron sus conocimientos en los fundamentos de la LSC y del español, reconociendo la importancia de apoyarse en ayudas didácticos para aumentar el vocabulario.
-  Desde el proyecto Sin Límites, se logró la inclusión social y productiva de 34 PcD vinculados laboralmente, y 28 emprendimientos fortalecidos para 45 familiares y PcD que eligieron este camino.

RETOS

-  Generar estrategias cuantificables de valoración de habilidades en LSC para participantes oyentes.
-  Desarrollar estrategias que fortalezcan a nivel técnico y la ejecución el proyecto Manos Parlantes, para complementar las competencias lingüísticas.
-  Continuar los esfuerzos para fortalecer la inclusión de las personas con discapacidad, en diferentes contextos.



PROYECTO DE EMPLEABILIDAD PARA PERSONAS CON DISCAPACIDAD SIN LÍMITES

Con gran éxito en la ciudad de Manizales “Sin Límites”, producto de un convenio de asociación entre la Alcaldía de Manizales y la Fundación Internacional María Luisa de Moreno, en el que las dos instituciones aunaron esfuerzos para incrementar las capacidades y la inserción laboral y productiva de las personas con discapacidad, fortaleciendo sus competencias y habilidades para su inclusión productiva a través de la empleabilidad o la ejecución de sus propios proyectos de emprendimiento.

POBLACIÓN OBJETIVO



Discapacidad auditiva



Discapacidad física



Discapacidad intelectual leve



Discapacidad visual

LUGAR DE EJECUCIÓN DEL PROYECTO





POBLACIÓN
BENEFICIADA

1.619



A Y U D A S
ENTREGADAS

5.662

Las ayudas consisten en:

- Capital semilla representado en recursos en especie a los tres mejores emprendimientos, avaluado en \$1.500.000 c/u
- Refrigerios • Cartillas
- Material didáctico
- Obsequios Recordatorios y obsequios a capacitadores



LUGAR DE EJECUCIÓN DEL PROYECTO



Manizales



Manizales



Manizales



Manizales



Manizales



Manizales



Manizales



Manizales

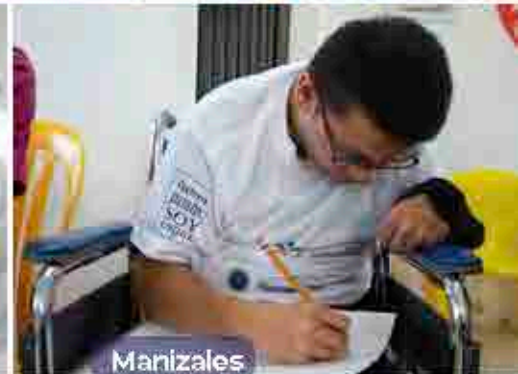

Manizales

ACTIVIDADES

- Sensibilización a Personas con Discapacidad (PcD) y familias
- Caracterización de PcD mediante visita Domiciliaria
- Etapa de formación para la Inclusión Laboral de PcD
- Vinculación laboral de PcD
- Activación del Emprendimiento a Familias y PcD

- Caracterización de la oferta (Empresas Privadas, públicas, gremios y Cajas de Compensación familiar).
- Articulación (Análisis, sensibilización, capacitación de empresas y vinculación de PcD a puestos de trabajo).



Población con Discapacidad





RESULTADOS

- 704 PcD y familiares sensibilizados
- 250 PcD caracterizados mediante visita domiciliaria
- 150 PcD formadas en inclusión mediante 80 horas de capacitación en tres módulos: sociolaboral, ocupacional y de comunicación, con el método DCO, de la Dra. María Luisa Piraquive
- 34 PcD vinculadas laboralmente
- 45 Familiares y PcD formadas en emprendimiento



CLAUSURA DEL PROYECTO



LOGROS





-  III Foro Iberoamericano de Inclusión social y productiva.
-  Entrega del premio a la inclusión empresarial
-  Entrega de reconocimientos a las empresas que, en el marco del convenio, abrieron sus puertas a la contratación de PcD.
-  222 empresas visitadas (284 personas sensibilizadas).
-  Formación a 16 empresas privadas (331 personas sensibilizadas) y 3 entidades públicas (56 personas sensibilizadas).

RETOS





-  En el marco de Sin Límites, desarrollar una propuesta enfocada al emprendimiento, como una opción viable de inclusión productiva de PcD y sus familias
-  Aumentar la cobertura, promocionando su implementación en otras regiones del país.
-  Retomar las lecciones aprendidas en Manizales, para seguir fortaleciendo el diseño del proyecto



LOGROS

-  Se aporta 5.782 atenciones. Intervención social durante los 10 meses programados. 194 grupos de capacitación.
-  (4) Periodos de formación integral con contenidos en temas humanos, ocupacionales, de emprendimiento y empleabilidad. 194 grupos de capacitación.
-  **Definir productos a entregar en cada uno de los talleres de artes y oficios. (2) Ferias.**
-  180 de personas vinculadas a ofertas institucionales de capacitación con el SENA.

RETOS

-  Desarrollar 4 periodos de formación integral con contenidos en temas humanos, ocupacionales, de emprendimiento y empleabilidad para a 180 grupos de participantes.
-  Desarrollar una estrategia de gestión y articulación institucional para la generación de recursos para la intervención social.
-  Incrementar en un 15% el número de **beneficiarios.**
-  Realizar 2 exposiciones de intercambio de saberes y muestras de productos.

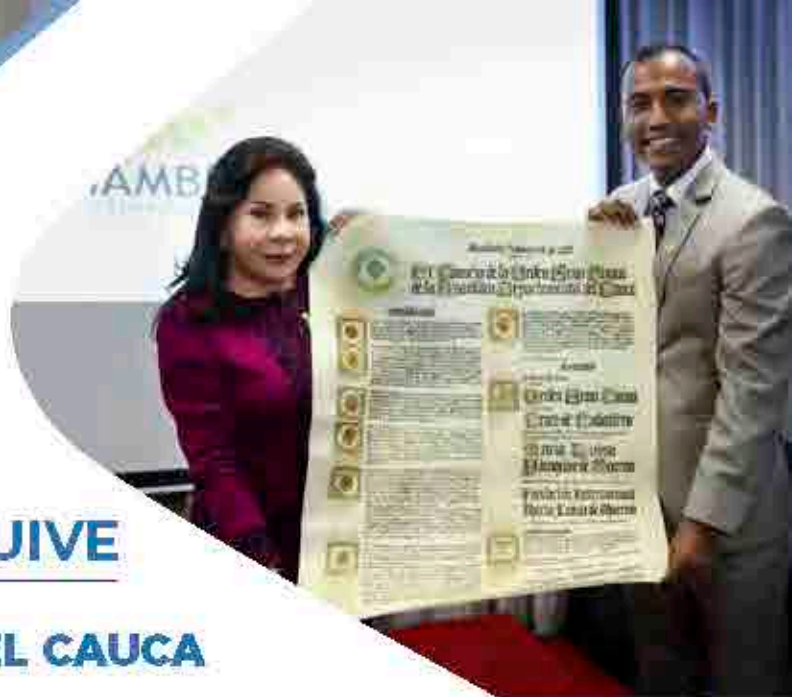

RECONOCIMIENTOS DRA. MARÍA LUISA PIRAQUIVE

ASAMBLEA DEPARTAMENTAL DEL CAUCA



En un acto solemne, la Asamblea de Diputados del departamento del Cauca hizo la entrega de la "Orden Gran Caucano en el grado de Cruz de Caballero" a la Dra. María Luisa Piraquive como reconocimiento a la labor social que viene desarrollando con la Fundación Internacional María Luisa Piraquive en el Departamento del Cauca.

CAUCA • CONCEJO MUNICIPAL DE POPAYÁN



El Honorable Concejo Municipal de Popayán, representado por los Concejales José Dulis Urrea y Diego Rodríguez, hicieron entrega de la más alta distinción honorífica de la ciudad, la "Cruz de Belalcazar", a la Dra. María Luisa Piraquive, en agradecimiento a todos los beneficios que ha recibido esta población del Cauca a través de los programas y proyectos de la Fundación.



BOYACÁ • SÁCHICA



El Alcalde de Sáchica - Boyacá, Edgar Orlando Cuadrado Saba, le otorgó a la Dra. María Luisa Piraquive el reconocimiento de "Ciudadana Ilustre" y le hizo entrega de las llaves del municipio, destacando el significativo aporte al desarrollo y bienestar de sus habitantes.

BOYACÁ • DUITAMA



La Dra. María Luisa Piraquive recibió la más alta distinción de la ciudad de Duitama, la Orden Honorífica como "Huésped Ilustre del Municipio", por parte de la Alcaldía Municipal, entregada como reconocimiento a la destacada labor social que ha venido realizando la Fundación Internacional María Luisa de Moreno en este municipio.



VALLE DEL CAUCA • CANDELARIA



La Alcaldía de Candelaria • Valle del Cauca, honró a la Dra. María Luisa Piraquive como “Ciudadana Ilustre”, por el enorme trabajo que viene realizando con la Fundación en favor de los más necesitados; principalmente de aquellos en evidente condición de vulnerabilidad en los distintos corregimientos del municipio.

META • VILLAVICENCIO



El Alcalde Municipal de Granada en el departamento del Meta, hizo entrega de un reconocimiento especial a la Dra. María Luisa Piraquive, por el valioso aporte realizado mediante las Brigadas integrales de Ayuda Humanitaria en beneficio de la población más necesitada de este municipio.



CUNDINAMARCA • CAJICÁ



Durante la jornada realizada en Cajicá, el alcalde del municipio, Orlando Díaz, entregó un reconocimiento a la Fundación con el fin de destacar la labor social que la Dra. María Luisa Piraquive ha liderado en beneficio de los adultos mayores, las personas con discapacidad y los niños de esta población.

CUNDINAMARCA • GACHANCIPÁ



De igual manera, la Secretaria de Desarrollo del municipio de Gachancipá, Jennifer Urrego, entregó un reconocimiento para hacer honor a la labor de la Dra. María Luisa Piraquive a través de su Fundación.



SANTANDER • CHIPATÁ



El Concejo Municipal de Chipatá agradece públicamente por el beneficio y el trascendental aporte a la educación del Municipio por parte de la Dra. María Luisa Piraquive, a los niños y niñas de la región.

GOBERNACIÓN DE CUNDINAMARCA



El Gobernador de Cundinamarca, Jorge Emilio Rey, hizo entrega de la máxima distinción honorífica que confiere el Gobierno del departamento: "Orden al Mérito Cundinamarquesa Antonio Nariño en el grado Gran Cruz", a la Dra. María Luisa Piraquive, como reconocimiento a la gran labor social y de ayuda humanitaria realizada por la Fundación durante este cuatrienio, del 2015 al 2019, mediante un convenio suscrito con la Secretaria de Gobierno del departamento de Cundinamarca.



ESTADOS

FINANCIEROS



FIMLM



FIMLM



FIMLM



FIMLM

www.fundacionmarialuisa.org

